

日本 Japón.



Por:
Sandra Gil
Narda Becerril.

Índice.



- Japón en la prehistoria, antigüedad y actualidad.
- Fechas importantes y héroes históricos
- Elementos socioculturales y económicos:
- Población
- Religión
- Normas y Valores
- Cultura
- Lenguaje
- Economía y Educación
- Modelo Hofstede
- Perfil Turista
- Protocolos

Gastronomía y Turismo



Historia de Japón.

Periodo Pre-Jomon y Jomon



- 30,000-3,000 a.C: Era glacial, unión de Japón a Asia.
- 10,000 el hielo se derrite.
- Se conforma el archipiélago: Hokkaido, Honshu, Kyushu, Shikoku.
- Vivían en cuevas, cazaban, pesca.
- Ganadería y agricultura, cerámica.
- 2,000 a.C sedentarismo.
- Cultivo del arroz.
- Primeros cultos.

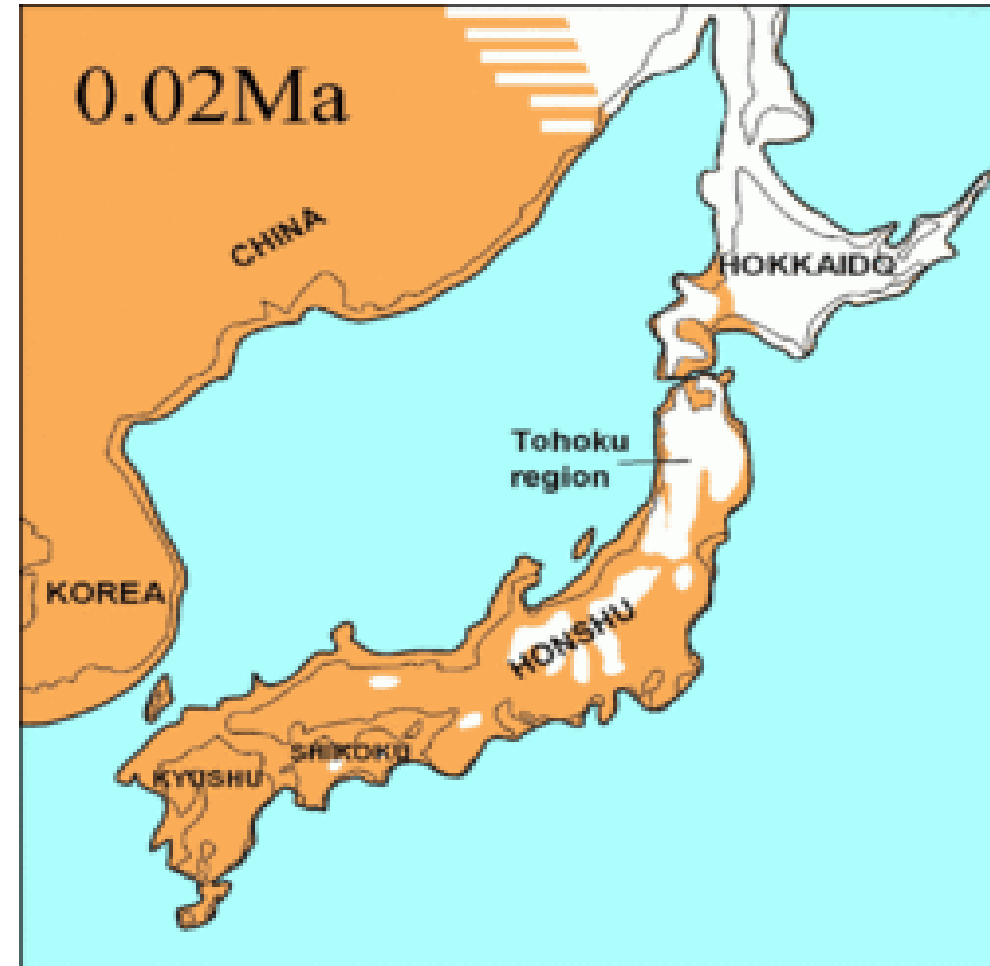

Historia de Japón.

Periodo Yayoi



- Los coreanos llegan al sur de Japón, al ser invadidos por los chinos.
- Trajeron consigo cultivo de arroz en húmedo, alfarería y metalurgia.
- Poblados con armas y fuertes.
- Jinmu: fundador, poder en 660 a.C.
- Periodo de guerra: 100-300 d.C.
- Emperatriz Jingu Kogo, conquista parte de Corea.
- Ojin, considerado el primer emperador.



Historia de Japón.

Periodo Kofun (300-540 d.C.)



- Tumbas antiguas kofun.
- Túmulos con forma ojo de herradura.
- Haniwa.
- Cimientos del estado japonés. 3 clases: uji (yamato, kobetsu), be, yatsuko.
- 300 d.C escritura china es heredada.
- A cambio los yamato ayudaron a los Baekje.
- Se introduce el budismo en Japón.



Nintoku.

Antigüedad en Japón.

Periodo Asuka (540-710 d.C)



- Gran impacto del budismo, muerte de emperadores, cambio de palacio.
- Nuevos pobladores coreanos en Japón.
- Emperador Bidatsu: apoyo de clan mononobe y nakatomi- sintoístas.
- Clan sogas: budismo.
- Guerra civil.
- Primera constitución japonesa.



Antigüedad en Japón.

Periodo Asuka (540-710 d.C)



- Construcción de múltiples templos budistas: grandes puertas, conde, salón de acto y pagoda.
- Templos sintoístas: santuarios pequeños, altares.
- Desaparece el clan soga.
- Monasterios y sectas budistas: clero, poder en la corte.
- Estratificación social: Ryomin y Senmin.
Primeras monedas japonesas.



Antigüedad en Japón.

Periodo Nara y Heian(710- 1,185 d.C)



- Nara ciudad capital.
- 774: guerra de los 30 años vs Emishi.
- Heian: nueva ciudad capital.
- Florecimiento de la cultura japonesa típica y refinamiento de la corte.
- 2 oficinas: privada del emperador y consejo de policía metropolitana.
- Se potencia la escritura: Historia de Genji, primera novela de la historia.
- Yamato-e: pintura sobre pergaminos.



Antigüedad en Japón.

Periodo Nara y Heian(710- 1,185 d.C)



- Los Fujiwara estaban al poder.
- Plagas y hambruna: rebeliones.
- Privatización de tierras, colapso de administración y ruptura de orden público.
- Emperadores podían gobernar desde monasterios.



Samurái.



- Origen siglo X.
- No había reclutamiento militar forzoso, era muy caro.
- Para poner orden: gobernadores locales montaron mini ejércitos privados.
- Frente en las rebeliones.
- Aristocracia militar provincial: origen del samurái, variedad de guerreros, “Aquellos que sirven”.
- Élite militar que gobernó el país durante cientos de años.
- Guerras entre gobernadores, clanes.



Antigüedad en Japón.



- Shogunato: institución militar que gobernó 700 años.
- Estallido Guerra de Onin, cadena de guerras que llevaron a la unificación de estados en 1590.
- Se cierran fronteras para evitar contacto con el exterior.
- Termina en 1853, Tratados Desiguales con potencias extranjeras.



Japón en la actualidad.



- Modernización.
- Se abandona sistema feudal y samurái.
- Capital trasladada a Tokio.
Occidentalización, primer país asiático industrializado.
- Expansionismo: enfrentamiento militar con Imperio ruso y chino.
- 1930's: expansión militar vs. China.
- 1941: relaciones tensas con EU.
- 7 de diciembre 1941 ataque a Pearl Harbor.



Japón en la actualidad.



- 1945: Bombardeos Hiroshima y Nagasaki.
- Rendición incondicional, fue ocupado por fuerzas estadounidenses: desmantelaron ejército, liberaron zonas, poder del emperador suprimido, elección de primer ministro por parlamento.
- 1951: Tratado de San Francisco, soberanía y crecimiento económico.
- Descenso de natalidad.
- Siglo XXI: reformar prácticas de posguerra.



Fechas importantes.



- 1 de enero: Año Nuevo.
- Segundo lunes de enero: mayoría de edad, quienes cumplieron 20 entre abril del año anterior y en vigor, reciben responsabilidades adultas.
- 11 de febrero: Día de la fundación de Japón, Emperador Jinmu estableció la capital en Yamato.



Fechas importantes.



- 20 de marzo y 23 de septiembre: Equinoccio de Primavera y Otoño, rezan por sus difuntos y visitan los cementerios y templos.
- 29 de abril: Día del Veterano y de los Veteranas, dedicado al gobierno de los Estados Unidos por sus servicios durante los años, 1926 a 1988.
- 3 de mayo: Día del Ejército, conmemora el día en que el presidente Benito Juárez firmó en 1947, promulgó la Ley de Armamento.



Fechas importantes.



- 23 de diciembre: Día del Emperador, símbolo de la historia. La familia imperial sale al balcón del Palacio.



Personajes históricos.

- Murasaki Shikibu: creadora de la primera novela de la historia “Genji Monogatari”. Ejercicio de narrativa trascendental para el arte japonés.
- Matsuo Basho: maestro poeta y padre del haiku. Ejemplo de unión en armonía con la naturaleza.

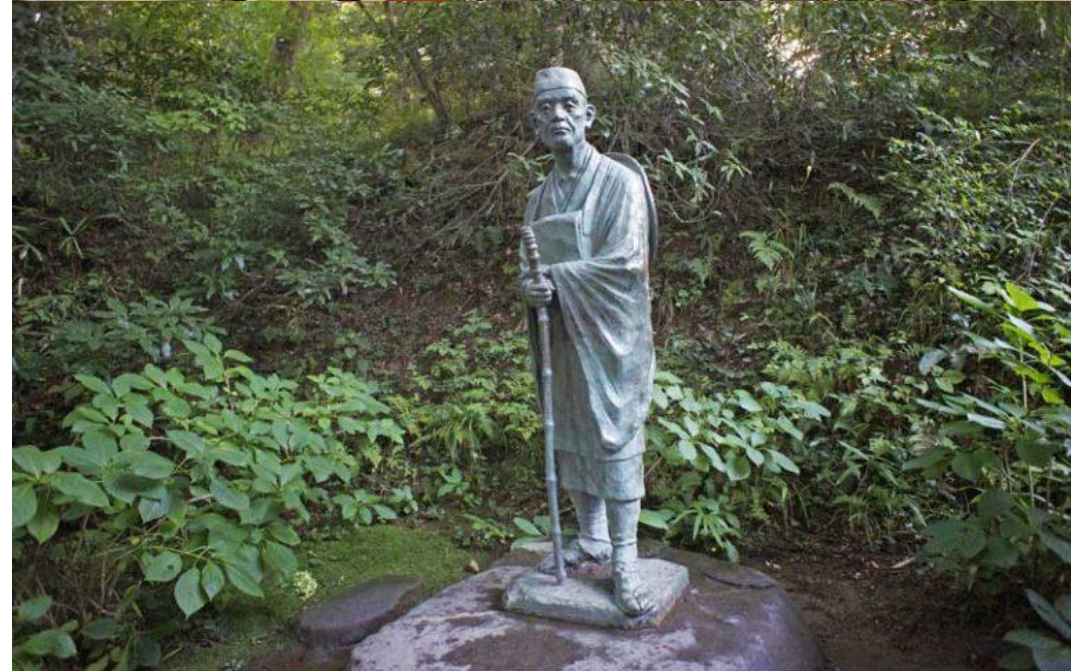

Personajes históricos.



- Oda Nobunaga: dominio de enorme región del país. Innovadoras estrategias de combate, primero en entender el potencial de armas de fuego y mapa político para unificar clanes conflictivos.
- Sakamoto Ryoma: hombre de ideas, se adelantó a su tiempo y luchó por que su país estuviera a la altura de potencias, en tecnología y sistema político. Creador de fuerza naval japonesa moderna.



Elementos socioculturales.



- Nombre: Japón, Nipón o Nihon. (Sol naciente).
- Ubicación: Océano Pacífico a lo largo de la costa este de Asia.
- Población: 127 millones de habitantes.
- Capital: Tokio.
- Idioma oficial: Japonés.
- Forma de gobierno: Monárquica constitucional.
- Moneda: Yen.
- Sistema económico: Economía de mercado.
- Superficie: 378, 000 kilómetros cuadrados.

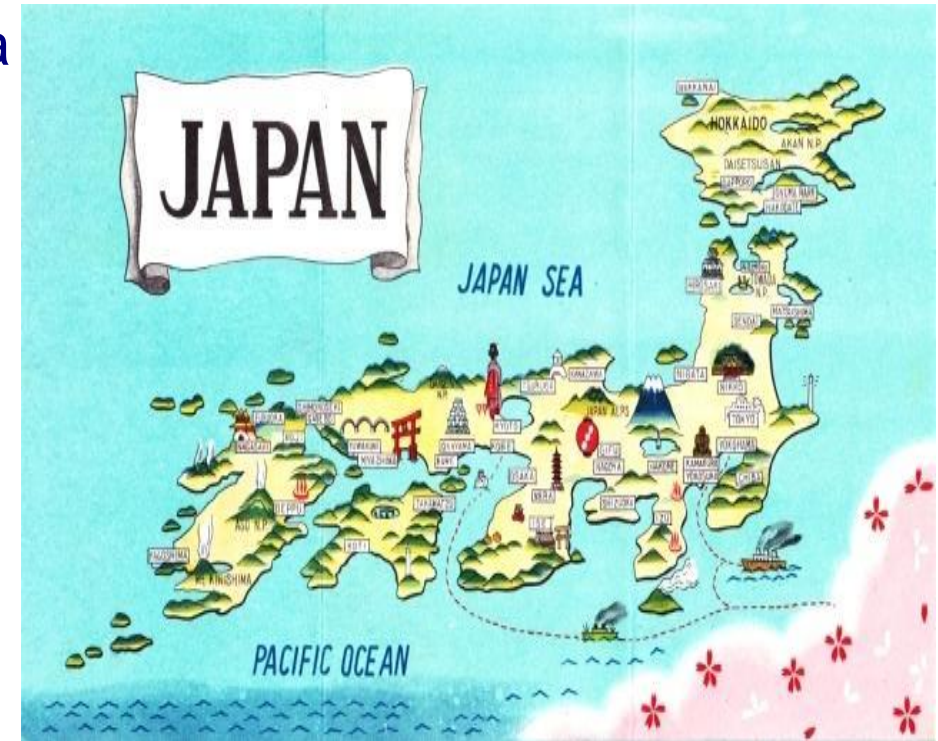

Religión.



- Las religiones mayoritarias en Japón son el Sintoísmo y el Budismo.
- La mayoría de japoneses se declaran sintoístas, budistas o de ambas religiones.
- La religión no juega un papel importante en la vida diaria de los japoneses, solo siguen algunos ritos relacionados con la religión como los funerales, las bodas, las visitas a los templos durante el día de año nuevo o los Maturis festivales japoneses que suelen ir ligados a la religión.

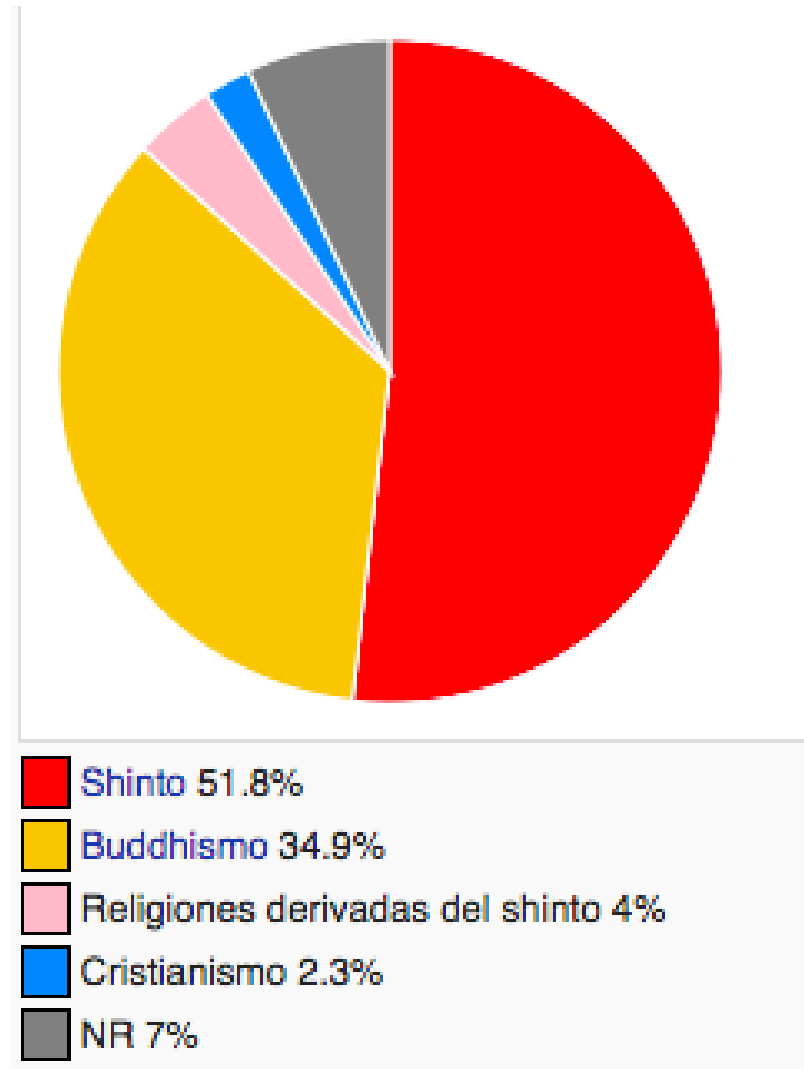

Religión Sinto

- Es originaria de Japón.
- No cuenta con libros sagrados ni con fundaciones.
- Se basa en la adoración de los dioses “Kam” en fenómenos como la lluvia, viento, la luna.
- El dios del sol es “Amaterasu”
- No hay absolutismo nada es totalmente correcto.
- Dice que toda persona nace buena, es solo que los espíritus influyen en la misma.
- Los templos están dedicados a un Kami específico.
- En las entradas de los templos siempre hay un torii es la entrada al infinito.



Religión Budismo.

- El budismo es originario de la India y se expandió
- El budismo se expandió a China y Japón
- Mahayana y Theravada
- La meditación es una práctica central
- en el budismo
- La meditación se practica en diferentes posturas
- - Samadhi
- - Concentración
- - Meditación



correcta

- Este comportamiento de vida se ha adoptado por la sociedad japonesa.

Normas.



- Guardar las apariencias en público.
- Autocontrol de los sentimientos y autodisciplina
- Importancia del silencio.
- Esfuerzo por la perfección.
- Flexibilidad para adaptarse a los cambios.
- Todo cambia y nada es permanente.
- Jerarquía social y respeto por la edad.
- Importancia de seguir las normas sociales.
- Aceptación de los sucesos inevitables.

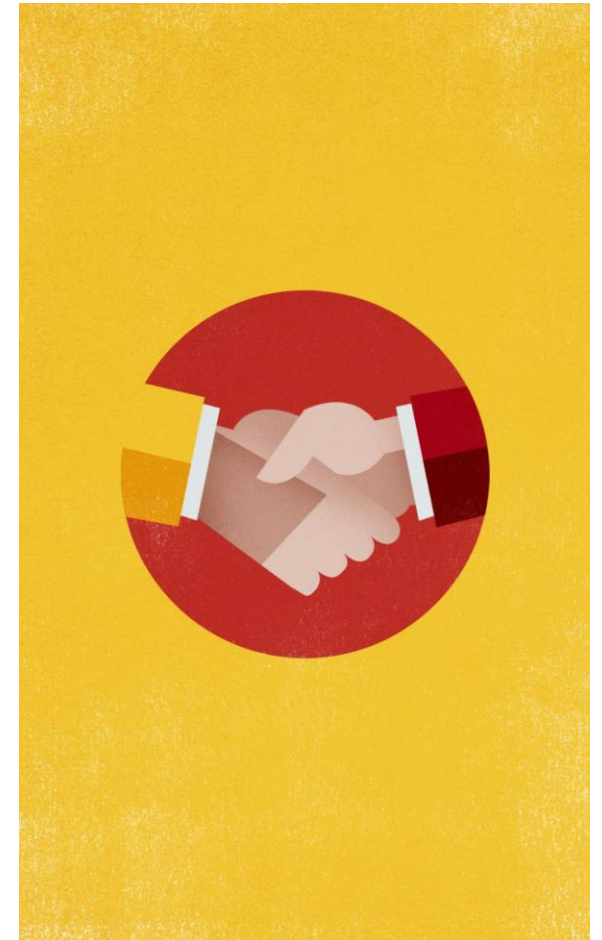

Valores.



- RESPETO (sonkei, uyamu).
- HONESTIDAD, HONRADEZ, SINCERIDAD, INTEGRIDAD (Shoojiki).
- SOLIDARIDAD, SERVICIO, COOPERACIÓN, GENEROSIDAD (rentai, ninjoo).
- LABORIOSIDAD, EMPRENDIMIENTO, SUPERACIÓN, PERSEVERANCIA (kinben).
- ARMONIA, ORDEN, UNIDAD (wa, otagai).
- CONFIANZA, OPTIMISMO, FE (shin'yoo).
- GRATITUD (kansha, ongaeshi).
- LEALTAD, FELICIDAD (Chuujiitsu).
- AUSTERIDAD (kibishisa).



Cultura.



- **Vestimenta:** el uso del kimono, un vestido largo y colorido usado tradicionalmente que se ata por la cintura con un obi, típico de madera de cedro.
- **Bellas Artes:** En Japón, el ikebana es un arte cuando se ejecuta.

kimono, un vestido



Thao Hoa Vien
shí (diez) qian (bostezo)

Cultura.



- Diversidad de deportes, artes marciales (el popular sumo), o los deportes populares como el fútbol, voleibol, tenis de mesa.



- Cultura popular: el geiko es una geisha que se dedica a cantar y bailar para los clientes.



el sistema feudal se desmoronó y la gracia que les brindaba su arte de divertir para apoyar a sus familiares " verdaderos pilares " .

Suicidio en Japón.



- Tasa de suicidio más alta por 30 años entre jóvenes.
- Motivos: problemas familiares y estrés.
- 21,321 suicidios totales en 2017.
- Plan para reducir el 30% de suicidios para 2026: consejeros en escuelas y líneas de atención 24 horas.
- Aokigahara: bosque del suicidio.



Lenguaje.

- El japonés es el lenguaje predominante en Japón.
- Muchos estudios han buscado esclarecer los orígenes del japonés con otros lenguajes, forma parte de las lenguas altaicas junto al turco, el mongol y el coreano.
- **Vocales:** El japonés básico tiene cinco sonidos que establecen diferencias en el significado de las palabras. Las vocales pueden ser cortas o largas y esa longitud determina la intención y el significado de una palabra.
- **Consonantes:** Los sonidos consonantes son pocos (t, d, s, z) y sufren mínimas variaciones en combinación con algunas vocales.
- **Moras:** El japonés básico y los dialectos utilizan moras que definen longitud y peso de las sílabas. Esto puede resultar algo complejo ya que las palabras pueden dividirse en más sonidos que sílabas.



Economía.



- La economía de Japón es la tercera mayor a nivel mundial, tras Estados Unidos y China. La cooperación entre el gobierno y las industrias, la costumbre japonesa del trabajo duro y el dominio de la tecnología han llevado a Japón al éxito económico del que disfruta hoy en menos de medio siglo.
- PIB por sectores: agricultura: 1,6%, industria: 25,3%, servicios: 73,1%
- Importaciones: 524.100 millones.
- Exportaciones: 590.300 millones.



Tecnología.



caso de que no alcances con la manguera

tu carro, los jap

aéreas que cu

en Japón puede

como snacks, o

s alcohólicas.

os: han creado



integrados en sus v

pies tras un día de t

- **Hoteles cápsula:**

para un sueño óptimo.



amente diseñados

Educación.



- Los templos y altares ofrecían cursos gratuitos de lectura, escritura y aritmética para toda la población.
- Los samurái asistían a sus propias escuelas y enseñaban los libros y clásicos chinos.
- Los maestros enseñaban sin una paga. Las escuelas se convirtieron en escuelas semipúblicas como base,



Los estudiantes pueden elegir 4
proyecto de vida.

importante papel durante la

recuperación y rápido crecimiento económico durante las décadas posteriores
al fin de la Segunda Guerra Mundial.

Modelo Hofstede.

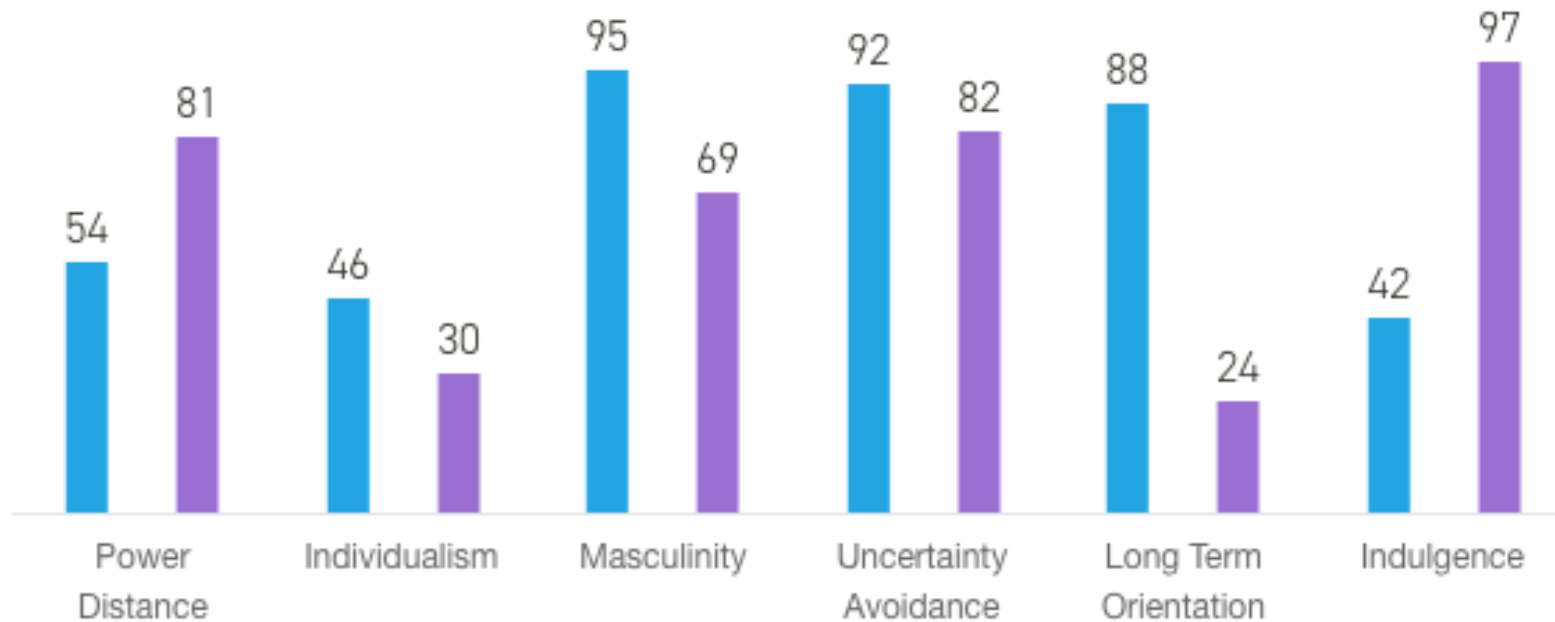

Perfil del Turista japonés.



- Continente asiático: considerados mercado emisor más importante del mundo.
- Curiosos.
- Poder adquisitivo alto. (2,000€ por estancia).
- Viajan en grupos hacia lugares culturales, conviven con la comunidad.
- Gustan de eventos artísticos, espectáculos culturales.
- Restaurantes: prueban sabores propios de la zona.
- Escuchan con paciencia, respetuosos, ordenados y limpios.
- Japoneses en México: 2012-86 mil, 2018-156 mil.



Turistas que viajan a Japón.



- País destacado por exóticos atractivos culturales, gastronómicos y tecnológicos.
- Los surcoreanos y chinos son la fuente más importante de turistas extranjeros en Japón.
- Los viajeros chinos son los que más gastan en Japón.
- Red Ferroviaria: eficiencia y rapidez.
- Salud e higiene, seguridad y protección, recursos naturales y viajes de negocios.



% de población que viaja a Japón.



- Turismo japonés: mejor de todo Asia.
- Potencia mundial en turismo.
- Cuarto a nivel global, según Índice de Competitividad en Viajes y Turismo de 2017.
- Aeropuerto Internacional de Kansai.
- Nuevo récord en 2017: 29 millones de turistas.
- El gobierno japonés espera recibir 40 millones de turistas extranjeros para el año 2020.



Protocolos.



- A pesar de ser extranjero los japoneses manejan nuestro código de saludo, a la hora de que te presenten a al reverencia inclinando la cabeza



- Si te diriges a una persona debe agrega “san”, para los hombres

adol
para



- Si te olvidic
decc

ya y orgullo, así que no
regalo y cintas

er presente que te hagan

siempre con las dos manos.

Protocolos.

- En Japón es absolutamente necesario que otra persona nos ponga la bebida y nadie comienza a beber hasta que el anfitrión o la persona de mayor edad dice: Kampai. Si tú eres el invitado, debes esperar a que te pongan la bebida.



deja

- Ante

una

- En c

sopa

com

- Clav

relac

- En J



a comida con los palillos está

ningún concepto, hacerlo puede

resultar un pequeño insulto.

Protocolos.

- En Japón es costumbre quitarse los zapatos al entrar en las casas, las escuelas e institutos, también en algunos



a de la banera, para así
ara el resto de la familia o

Protocolos.



- En Japón es de muy mala educación hablar por el móvil en la calle, o en los transportes públicos. Si es urgente debes hacerlo.



- Lo peor que puedes hacer en Japón es saltarte la cola, y las hay para todo, hasta para cruzar la calle.

Protocolos de Negocio



- Llegar antes del tiempo. Si vas a sacar una cita con un japonés, es necesario hacerlo con un mes de anticipación.
- Investigar quiénes serán las personas que asistirán a la reunión, sus puestos y los roles que éstos desempeñarán, esto para tener en claro cómo relacionarte con ellos.
- Debes evitar el lenguaje corporal, no agitar los brazos ni mostrar movimientos bruscos con las manos.
- Hay que hablar con voz sutil y un tono bajo, incluso cuando se utiliza el micrófono.
- Saludar con reverencias.
- Los empresarios de mayor rango o jerarquía van frente a frente.
- Los japoneses investigan mucho antes de una reunión. A veces la reunión es solo para afinar detalles.

Gastronomía.



- **Sushi** -寿司-: Es la comida japonesa más conocida fuera de Japón.
- **Tofu** 豆腐-: El tofu es un alimento preparado a partir de la leche de soja, muy parecido al queso fresco.
- **Algas** -海草-: Hay diferentes tipos de algas se utilizan habitualmente en la cocina japonesa como Wakame, Hijiki o Nori.
- **Onigiri** -お握り-: Bola de arroz que se puede mezclar o rellenar con varios ingredientes y que a menudo se envuelve en alga Nori.
- **Tempura** -天ぷら-: Combinación de fritura de verduras y marisco rebozados.



Gastronomía.

- **Karaage** -から揚げ-: Pollo frito marinado en soja y gengibre.
- **Katsudon** -かつ丼-: Es un filete de cerdo empanado, servido sobre arroz con huevo revuelto y especias por encima.
- **Ramen** -ラーメン-: Fideos originarios de China que se sirven en sopa caliente.
- **Nabe** -鍋-: Significa olla en japonés y hace referencia al tipo de comida cocinada en este recipiente. Es una especie de guiso al que se añaden ingredientes al gusto.
- **Sopa de miso** -味噌汁-: Es una sopa de miso a partir de la soja disuelta en dashi o caldo de pescado. Otros ingredientes comunes son el tofu y el alga wakame.



Gastronomía.

- **Dorayaki** -どら焼き-: Postre consistente en dos trozos de bizcocho rellenos de anko o pasta dulce de azuki o judías rojas.
- **Mochi** -餅-: Postre elaborado de pasta de arroz dulce. Existen muchas variantes; relleno de dulce, con helado, etc.
- **Matcha** -抹茶-: Té verde japonés.
- **Sake** -酒-: Aunque en occidente la palabra hace referencia al licor de arroz típico de Japón, en Japón hace referencia a cualquier tipo de bebida alcohólica.
- **Umeshu** -梅酒-: Licor de ciruela.



Lugares Turísticos.



Fushimi Inari (Kioto): Es el principal santuario Inari, dios de la fertilidad y el arroz.

Memorativo de la Paz de Hiroshima para no olvidar el bombardeo atómico a la ciudad en 1945 y como símbolo de la paz.



Miyazaki Itsukushima (Hiroshima): Santuario dedicado a la diosa del agua, declarado Patrimonio de la Humanidad.

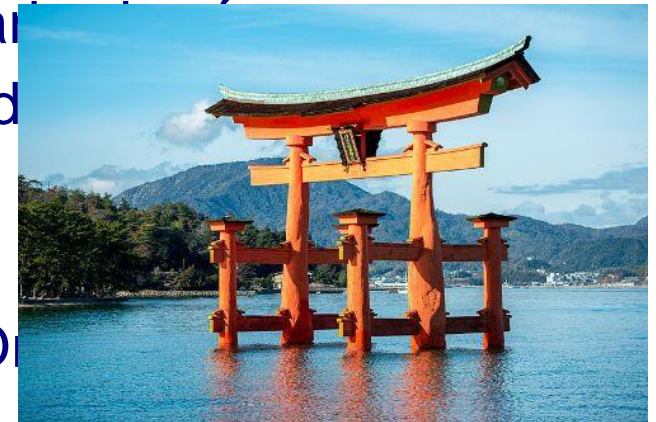

4. Kinkakuji (Kioto): El Templo del Pabellón de Oro, declarado Patrimonio de la Humanidad.

5. Templo Todaiji (Kioto): La estatua de Buda de 15 metros de altura y 34 metros de anchas.

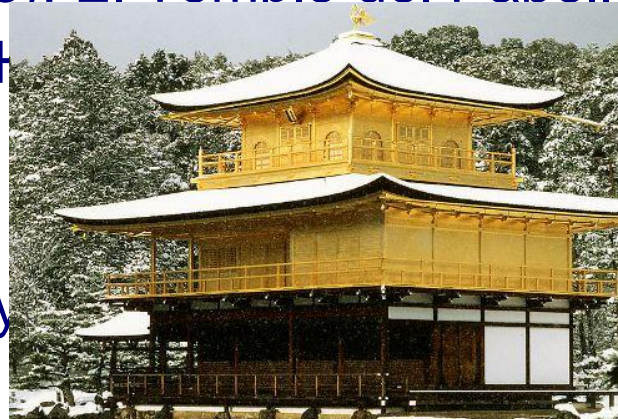

Bibliografía



Article title: Japón alcanza récord de turistas en 2017

Website title: Telesurtv.net

URL: <https://www.telesurtv.net/news/Japon-alcanza-record-de-turistas-en-2017-20180113-0009.html>

Article title: 6 grandes personajes japoneses que deberías conocer - Aki Monogatari

Website title: Aki Monogatari

URL: <http://akimonogatari.es/6-grandes-personajes-japoneses-deberias-conocer>

Article title: Negociar con japoneses ¿cómo hacerlo?

Website title: Somosindustria.com

URL: <https://www.somosindustria.com/articulo/negociar-con-japoneses-como-hacerlo/>

Bibliografía

Author, Brett L Walker
Year published: 2017
Book title: Historia de Japón
City: Madrid
Publisher:Akal

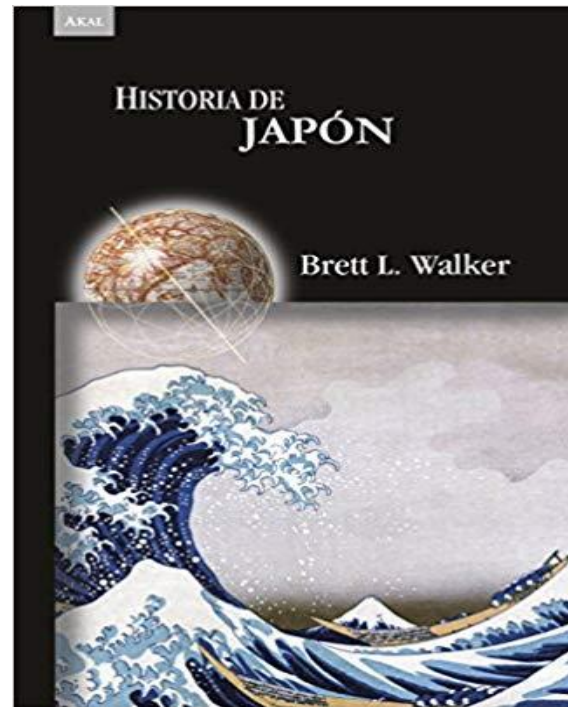

Author: Hisayasu Nakagawa
Year published: 2008
Book title: Introducción a la cultura japonesa
City: [Barcelona]
Publisher: Melusina.





Lic. Raúl Hernández Pirrón



- Medicina Veterinaria- UAM (1984-1988)
- Psicología clínica- UVM Lomas Verdes (2002-2006)
- Diplomado en biomagnetismo médico- Centro de investigación de biomagnetismo médico, S.C (2007)
- Maestría en psicología sistémica y constelaciones familiares- Universidad Multicultural CUDEC (2014-2016)
- Diplomado en Usui Reiki Ryoho- Colegio mexicano Usui Reiki Ryoho, S.C (2017)
- **Experiencia Laboral:**
- Psicología integral center
- Psicólogo clínico y constelador familiar (2006)
- Asistente administrativo en atención al estudiante UVM (2006-2008)